



ΣΥΝΔΕΣΜΟΣ  
ΕΠΙΧΕΙΡΗΣΕΩΝ ΔΙΕΘΝΟΥΣ ΔΙΑΜΕΤΑΦΟΡΑΣ &  
ΕΠΙΧΕΙΡΗΣΕΩΝ LOGISTICS ΕΛΛΑΔΟΣ  
Λ. Συγγρού 137, Ν. Σμύρνη 171 21  
Τηλ.: 210 9317941 -2, Fax: 210 9317940  
E-mail: contact@synddel.gr, <http://www.synddel.gr>

ASSOCIATION OF  
INTERNATIONAL FREIGHT FORWARDERS &  
LOGISTICS ENTERPRISES OF GREECE  
137 Syngrou ave, N. Smyrni 171 21, Greece  
Tel.: +30 210 9317941 -2, Fax: +30 210 9317940

Νέα Σμύρνη, 4 Δεκεμβρίου 2014

## Ενημερωτική Επιστολή Νο 137 /2014

Αφορά: ΟΛΠ “e\_protocol”

Αγαπητοί συνάδελφοι,

Σας επισυνάπτουμε ενημέρωση που λάβαμε από τον Οργανισμό Λιμένος Πειραιώς Α.Ε. με θέμα *«Έναρξη πιλοτικής λειτουργίας συστήματος του ηλεκτρονικού πρωτοκόλλου (e-PROTOCOL) μέσω της ιστοσελίδας του Ο.Λ.Π. Α.Ε.»*.

Επίσης σας αποστέλλουμε και πρόσκληση για εκδήλωση του ΟΛΠ με αντίστοιχη θεματολογία την Τετάρτη 10 Δεκεμβρίου 2014 και ώρα 10.00 π.μ.

Με χαιρετισμούς,

Έλενα Καπετανάκη  
Γενική Γραμματέας Δ.Σ.

Άντζελα Κωβαίου  
Διευθύντρια ΣΥΝΔΕΕ&L



# Διαδικασία απόκτησης και ενεργοποίησης USBToken της SafeNet για ψηφιακές υπογραφές

1. Προμηθευόμαστε το USBToken, εν προκειμένω της SafeNet.
2. Δημιουργία χρήστη στην Εθνική Πύλη Δημόσιας Διοίκησης (<http://www.ermis.gov.gr/>)
3. Αφού έχει δημιουργηθεί ο χρήστης επιλέγουμε Πίνακας Ελέγχου και μετά Διαχείριση προσωπικών ψηφιακών πιστοποιητικών
4. Συμπληρώνουμε την υπεύθυνη δήλωση έκδοσης ψηφιακών πιστοποιητικών που θα βρείτε [http://www.yap.gov.gr/images/stories/pki/pki\\_citizen\\_gp\\_dilosi.pdf](http://www.yap.gov.gr/images/stories/pki/pki_citizen_gp_dilosi.pdf)
5. Επισκεπτόμαστε ΚΕΠ για να την υποβάλουμε μαζί με την αστυνομική μας ταυτότητα και το usbtoken
6. Στον διαδικτυακό χώρο της Εθνικής Πύλης Δημόσιας Διοίκησης (<http://www.ermis.gov.gr/>) επιλέγουμε Πίνακας Ελέγχου και μετά Διαχείριση προσωπικών ψηφιακών πιστοποιητικών και σημειώνετε τον *Ο προσωπικός σας κωδικός έκδοσης πιστοποιητικού είναι: xxxxxxxxxx*
7. Πηγαίνετε στην σελίδα <https://pki.ermis.gov.gr/citizens-enroll-csp.html> και επιλέγετε Με χρήση ΑΔΔΥ, του οίκου τον τύπο του usbtoken που έχετε (στην περίπτωση του οδηγού αυτού SafeNet).
8. Στο Όνομα Χρήστη βάζετε αυτό που έχετε ορίσει στο πρώτο βήμα Προσωπικός Κωδικός Έκδοσης Πιστοποιητικού τον κωδικό από το βήμα 6 και ακολουθείτε τα βήματα
9. Εγκαθιστάτε την εφαρμογή που σας έχει δοθεί μαζί με το usbtoken για να το αναγνωρίζει ο υπολογιστής(SafeNet).
10. Στο windowstray έχει πλέον εμφανιστεί το εικονίδιο της εφαρμογής SafeNet.



Διπλό κλικ σε αυτό.

11. Επιλέγουμε το γρανάζι

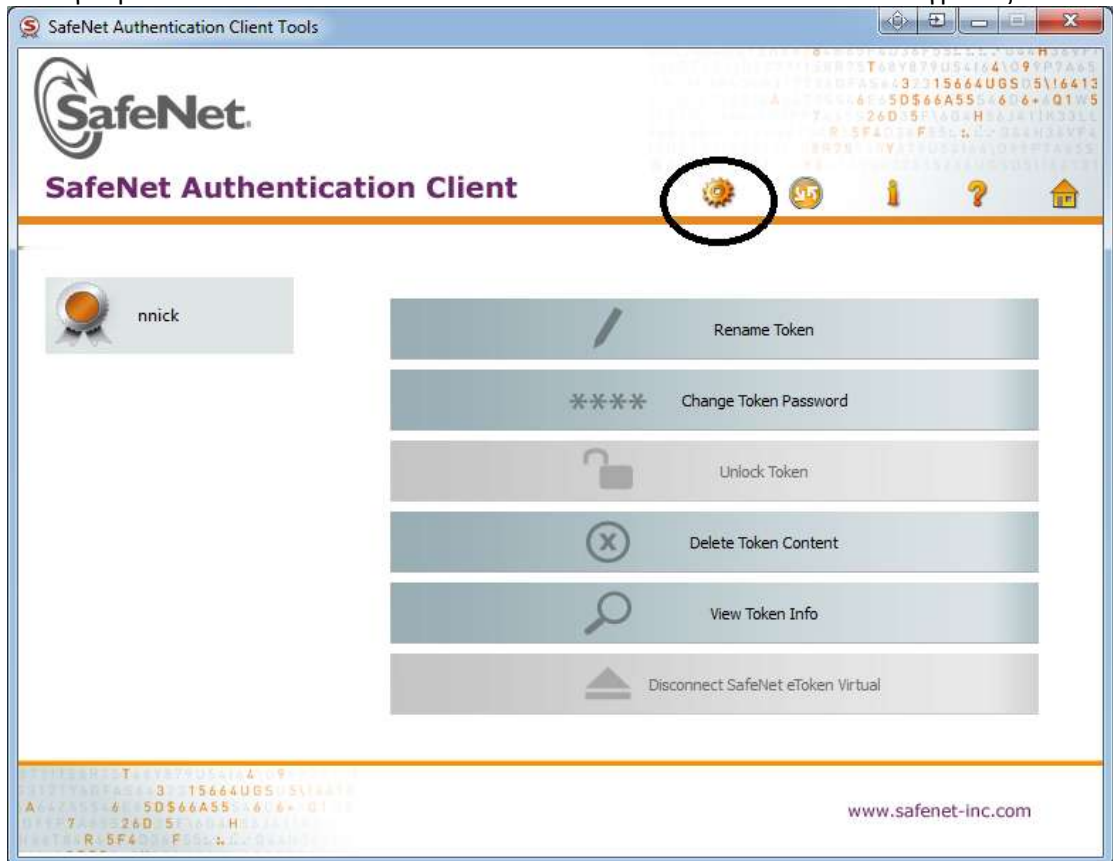

12. Επιλέγουμε το Usercertificates

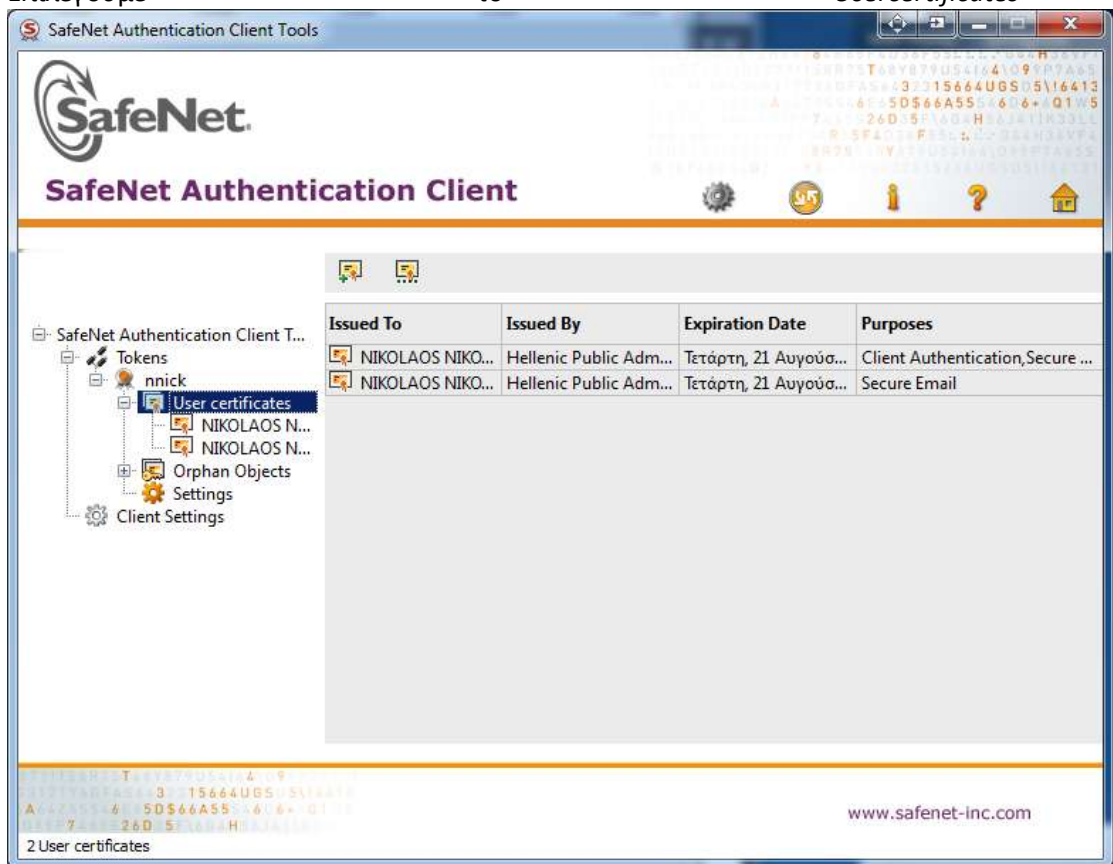

13. Επιλέγουμε το *certificate* που στο *Intended purposes* γράφει *Client Authentication, Secure Email*

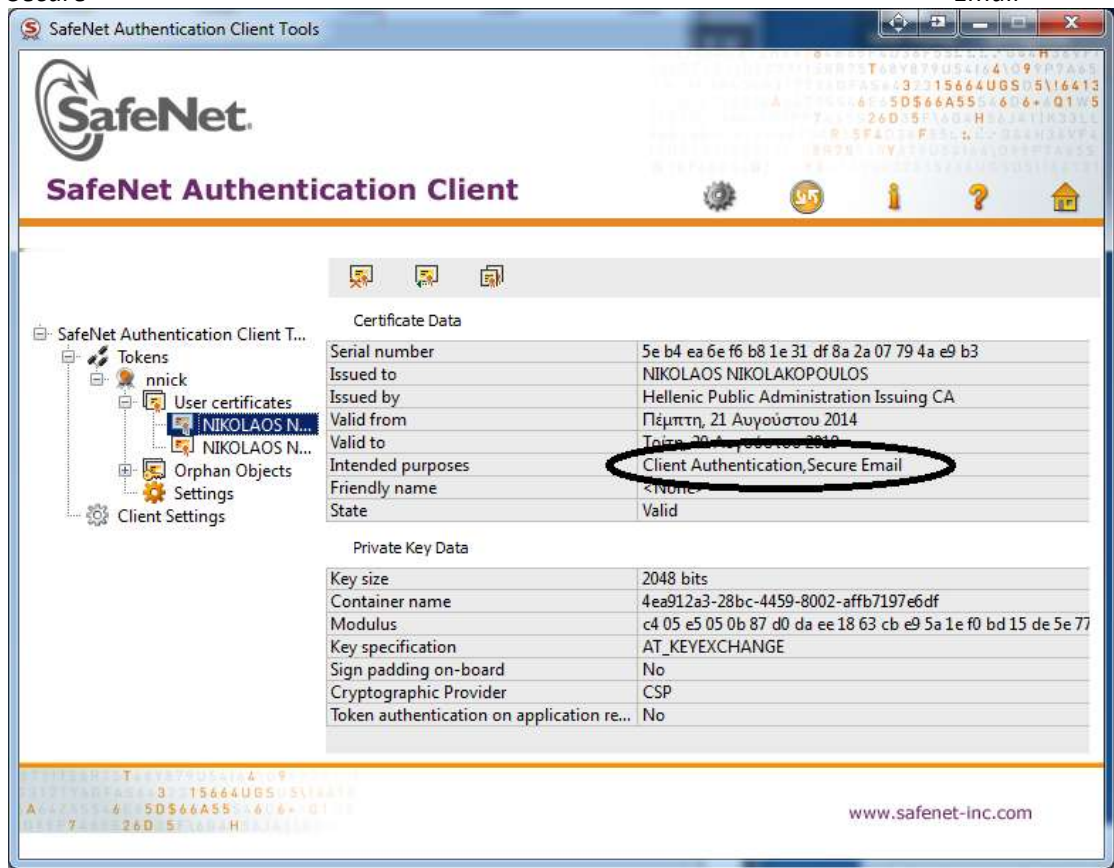

## 14. Επιλέγουμε το δεύτερο εικονίδιο

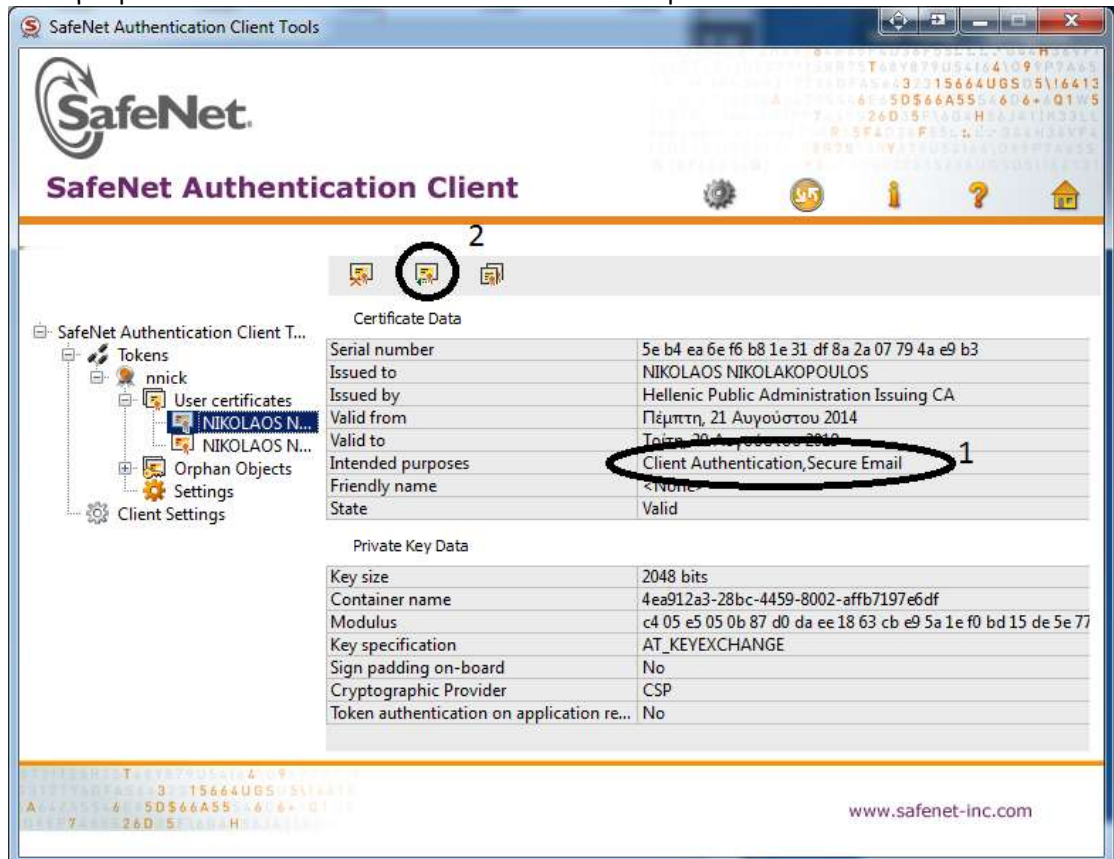

και αποθηκεύετε το αρχείο του ψηφιακού σας πιστοποιητικού.

15. Πηγαίνετε στην σελίδα του ηλεκτρονικού πρωτοκόλλου του Ο.Λ.Π. (<http://e-protocol.ppa.olp.gr/eProtocol> ) και αφού κάνετε σύνδεση θα σας ζητηθεί να αποστείλετε το αρχείο του το ψηφιακού σας πιστοποιητικού (βήμα 10)

**ΘΕΜΑ: “ΕΝΑΡΞΗ ΠΙΛΟΤΙΚΗΣ ΛΕΙΤΟΥΡΓΙΑΣ ΣΥΣΤΗΜΑΤΟΣ ΗΛΕΚΤΡΟΝΙΚΟΥ  
ΠΡΩΤΟΚΟΛΛΟΥ (e-PROTOCOL) ΜΕΣΩ ΤΗΣ ΙΣΤΟΣΕΛΙΔΑΣ ΤΟΥ Ο.Λ.Π. Α.Ε.»**

Προς : Ως ο πίνακας Αποδεκτών

Ανακ. ΥΝΑ / ΓΕΝ.ΓΡΑΜ. ΛΙΜΕΝΩΝ & ΛΙΜΕΝΙΚΗΣ ΠΟΛΙΤΙΚΗΣ, Ακτή Βασιλειάδη, Πύλη Ε1-Ε2, 185 10 Πειραιάς

Αγαπητοί πελάτες,

Ο Ο.Λ.Π. στα πλαίσια της αναβάθμισης και του εκσυγχρονισμού των παρεχόμενων υπηρεσιών προς τους πελάτες του αφενός και την εξοικονόμηση χρόνου τόσο από πλευράς των πελατών του αλλά και των υπαλλήλων του αφετέρου, υλοποίησε τις αναγκαίες υποδομές και δημιούργησε τις απαραίτητες διαδικτυακές υπηρεσίες (**Web Services**) για την απευθείας πρόσβαση, των πελατών του, στο Ηλεκτρονικό Σύστημα Πρωτοκόλλου του ΟΛΠ. και θέτει τις νέες αυτές λειτουργικότητες του Πληροφοριακού του συστήματος σε δοκιμαστική-πιλοτική λειτουργία, που στη φάση αυτή συμμετέχουν:

- Η Διεύθυνση Προγραμματισμού και Συντονισμού Φορτοεκφορτωτικών εργασιών του ΟΛΠ, η οποία δέχεται και ενεργεί για το μεγαλύτερο ποσοστό αιτήσεων πελατών μας για παροχή μιας ή περισσότερων και σε συνδυασμό ποικιλόμορφων υπηρεσιών και. Σύντομα και βέβαια πριν την παραγωγική ένταξη του συστήματος, θα ενταχθούν στην πιλοτική λειτουργία του συστήματος και οι υπόλοιπες επιχειρησιακές Διευθύνσεις του ΟΛΠ.
- Η Διεύθυνση Διακίνησης Αυτοκινήτων και Γενικού Φορτίου, για την παραλαβή μέσω του ηλεκτρονικού πρωτοκόλλου του ΟΛΠ, του εντύπου της εξουσιοδότησης φυσικού (ών) προσώπου (ων) για την παραλαβή εμπορεύματος

**Λίγα λόγια για την Αρχιτεκτονική του νέου συστήματος:**

Ο εξωτερικός χρήστης θα ‘μπαίνει’ στο site του οργανισμού ([www.olp.gr](http://www.olp.gr)) και στην σελίδα “Online Services” θα έχει μία νέα επιλογή για το e-ΠΡΩΤΟΚΟΛΛΟ. Αφού επιλέξει το e-ΠΡΩΤΟΚΟΛΛΟ, ο χρήστης θα μεταφέρεται στο αντίστοιχο site (π.χ. [protokolo.olp.gr](http://protokolo.olp.gr)), το οποίο θα βρίσκεται εκτός του [www.olp.gr](http://www.olp.gr)

Το e-ΠΡΩΤΟΚΟΛΛΟ θα παρέχει στον χρήστη όλες τις απαραίτητες λειτουργίες, όπως αυτές περιγράφονται παραπάνω και θα επικοινωνεί με το κεντρικό σύστημα του Ηλεκτρονικού

Πρωτοκόλλου (εσωτερικό δίκτυο), μέσω web services έτσι ώστε να έχουμε την μέγιστη δυνατή ασφάλεια. Για κάθε κλήση των web services, θα απαιτείται και πιστοποίηση μέσω username & password **για κάθε κλήση των web services.**

**Εάν είστε ήδη χρήστες των διαδικτυακών υπηρεσιών του ΟΛΠ, πηγαίνετε απ'ευθείας στο Βήμα 2, άλλως ξεκινάτε από το Βήμα 1 και μετά την ολοκλήρωση των διαδικασιών του βήματος 1, μεταβαίνετε στο Βήμα 2.**

## **Βήμα 1**

Για την εγγραφή σας στην υπηρεσία χρειάζεται να ακολουθήσετε τα εξής βήματα:

1. Εισέρχεστε στην ιστοσελίδα του ΟΛΠ <http://www.olp.gr>
2. Επιλέγετε menu «**Online Υπηρεσίες**»
3. Από το εμφανιζόμενο menu, επιλέγετε το σύνδεσμο «e-PROTOCOL».
4. Στη συνέχεια επιλέγετε «Αίτηση Εγγραφής Χρήστη», προκειμένου να αποκτήσετε κωδικούς πρόσβασης στην εφαρμογή (<http://e-protocol.ppa.olp.gr/eProtocol>)
5. Αν η αίτησή σας γίνει αποδεκτή από τον ΟΛΠ, θα παραλάβετε μέσω e-mail **τους κωδικούς χρήσης της εφαρμογής**

## **Βήμα 2.**

Μετά την πιστοποίηση μέσω link, μεταφέρεστε στην εφαρμογή e-ΠΡΩΤΟΚΟΛΛΟ.

Η εφαρμογή e-protocol θα παρέχει τις ακόλουθες υπηρεσίες:

**Εργασίες/Διευθύνσεις:** ο χρήστης θα έχει στη διάθεσή του λίστα με τις παρεχόμενες εργασίες. Με την επιλογή της εργασίας, το σύστημα εμφανίζει αυτόματα (για download) το σχετικό έντυπο της αίτησης και συνδέει αυτόματα την αίτηση με την αρμόδια(ες) Διεύθυνση/σεις, που θα ενεργήσει (ουν) και τη Διεύθυνση (εις) στην (ις) οποία (ες) θα κοινοποιηθεί(ούν) προς ενημέρωση η αίτηση του Πελάτη.

Έτσι διασφαλίζεται ότι ο χρήστης λαμβάνει πάντα την τελευταία έκδοση της φόρμας(αίτησης). Οι φόρμες είναι σε μορφή PDF Forms, μορφή ευρέως αποδεκτή και με δυνατότητα ψηφιακής υπογραφής.

**Λήψη Α.Π.:** ο χρήστης θα έχει στην οθόνη του μία ηλεκτρονική φόρμα αίτησης, στην οποία θα καταχωρεί τα απαραίτητα στοιχεία. Στο τέλος της καταχώρησης, μετά την εισαγωγή της ψηφιακής υπογραφής, η φόρμα θα καταχωρείται στο Ηλεκτρονικό Πρωτόκολλο και ο χρήστης θα ενημερώνεται με αποστολή email. Στο μήνυμα θα περιέχεται αποδεικτικό παραλαβής, το οποίο θα έχει την δυνατότητα να εκτυπώσει.

**Ηλεκτρονική υπογραφή:** το σύστημα έχει ενσωματωμένο μηχανισμό ελέγχου ψηφιακής υπογραφής. Έτσι, το έγγραφο που καταχωρεί ο χρήστης γίνεται δεκτό μόνο εφόσον είναι ψηφιακά υπογεγραμμένο και μάλιστα από τον ίδιο. Σε διαφορετική περίπτωση, το έγγραφο απορρίπτεται και ο χρήστης δεν μπορεί να προχωρήσει στην καταχώρηση του εγγράφου/αίτησης.

Ο μηχανισμός είναι πλήρως συμβατός με την δημόσια πλατφόρμα ψηφιακών πιστοποιητικών ΕΡΜΗΣ.

**Ορθή επανάληψη:** σε περίπτωση που ο χρήστης κάνει κάποιο λάθος, έχει την δυνατότητα ορθής επανάληψης. Μπορεί να στέλνει το αίτημα ξανά συνδέοντάς το με το προηγούμενο. Τα έγγραφα αυτά, συνδέονται στο σύστημα έτσι ώστε να φαίνεται η μεταξύ τους σχέση.

**Κατηγορία εργασίας:** Περιλαμβάνει τις πιο κάτω επιλογές:

- Τακτική
- Έκτακτη
- Ακύρωση
- Αλλαγή προγραμματισμού

**Αποστολή email:** Μετά την εισαγωγή του εγγράφου από το χρήστη-πελάτη, για όλες τις προαναφερόμενες κατηγορίες εργασιών, αποστέλλεται e-mail στον χρήστη-πελάτη, μέσω του οποίου πληροφορείται την παραλαβή της αίτησης από τον ΟΛΠ, τον αριθμό πρωτοκόλλου της αίτησης. Στο μήνυμα θα περιέχεται αποδεικτικό παραλαβής, το οποίο θα έχει την δυνατότητα να εκτυπώσει ο χρήστης και θα επισυνάπτεται και η υποβληθείσα αίτηση, με την ψηφιακή υπογραφή.

**Αποστολή SMS:** εφόσον η εργασία δεν είναι τακτική, το σύστημα θα αποστέλλει ειδοποίηση, μέσω sms, στα αρμόδια άτομα της Διεύθυνσης.

**Ιστορικό:** ο χρήστης έχει την δυνατότητα να δει τα στοιχεία και τα έγγραφα για κάθε Α.Π., που είχε παραλάβει στο παρελθόν. Για λόγους ασφάλειας, κάθε χρήστης έχει πρόσβαση μόνο στα δικά του στοιχεία.

### **ΣΗΜΕΙΩΣΗ 1η:**

1. Στο σημείο αυτό πρέπει να σημειώσουμε ότι για να αιτηθείτε κωδικών χρήσης της υπηρεσίας, πρέπει να είστε εγγεγραμμένοι πελάτες στο μητρώο πελατών του ΟΛΠ Α.Ε.. Αυτό πρακτικά σημαίνει ότι στο πεδίο ΑΦΜ θα πρέπει να βάλετε το ΑΦΜ της εταιρείας σας. Εφόσον θέλετε να εγγράψετε παραπάνω από ένα χρήστη ανά πελάτη, μπορείτε να χρησιμοποιήσετε παραπάνω από μία φορές το ΑΦΜ της εταιρίας, με την προϋπόθεση ότι κάθε χρήστης θα καταχωρήσει διαφορετικό username και e-mail στην φόρμα της αίτησης.

2. Στη φάση της πιλοτικής λειτουργίας του συστήματος, για την επίλυση τυχόν προβλημάτων που θα υπάρξουν, παρακαλούμε να επικοινωνείτε με τον υπεύθυνο μηχανικό της Διεύθυνσής μας (κ. Ιωαννίδη 210 4090628, e-mail: [ioannidisp@olp.gr](mailto:ioannidisp@olp.gr), κ. Παρθένη 210 4090638, e-mail: [parthenisv@olp.gr](mailto:parthenisv@olp.gr)).

### **Σημείωση 2η**

Για την υλοποίηση του συστήματος, με τη χρήση ψηφιακής υπογραφής, ήταν αναγκαία η προμήθεια ψηφιακού πιστοποιητικού. Ακολουθήθηκε η διαδικασία που προτείνει ο δημόσιος φορέας (ΕΡΜΗΣ),



και από τις εταιρίες που προτείνει, η συσκευή USB Token της SafeNet για ψηφιακές υπογραφές, εγχειρίδιο απόκτησης και ενεργοποίησης του οποίου, επισυνάπτεται.

**Αυτονόητο είναι ότι οι ενδιαφερόμενοι μπορούν να προμηθευτούν USB token οποιασδήποτε άλλης εταιρίας ή να επιλέξουν software token (εγκατεστημένο σε συγκεκριμένο υπολογιστή), χωρίς την προμήθεια συσκευής USB Token.**

**Η συμμετοχή σας τόσο στην παρουσίαση της 10<sup>ης</sup> Δεκεμβρίου, σύμφωνα με την πρόσκληση του Γενικού Διευθυντή ΟΛΠ, όσο και στην πιλοτική λειτουργία της νέας εφαρμογής, η οποία φτιάχτηκε με σκοπό την περαιτέρω εξυπηρέτηση των πελατών μας. Θα είναι χρήσιμη και εποικοδομητική.**

**Παρακαλούμε ενημερώστε μας για την επιθυμία συμμετοχής σας το αργότερο μέχρι 8 Δεκεμβρίου 2014.**

Με εκτίμηση



A. Κουνά

Διευθύντρια Πληροφορικής & Δικτύων

**Πίνακας Αποδεκτών (με αλφαβητική ταξινόμηση):**

1. ALLALUF HELLAS LTD ,Ακτή Μιαούλη 11, 185 35 ΠΕΙΡΑΙΑΣ, Τηλ.210 4170443-210 4127242
2. ALPHA SHIPPING AGENCY,ΜΑΥΡΟΚΟΡΔΑΤΟΥ 11 18538 ΠΕΙΡΑΙΑΣ, Τηλ.210 4290403, fax 210 4290402, e-mail: alphaship@ath.forthnet.gr
3. B.C.R. INTERNATIONAL TRANSPORT ,Μπουμπουλίνας 4-6, Κερατσίνι 187 55, Τηλ.2104010446 - 210 4010513 -210 4010331, fax 210 - 4010435 , e-mail: info@evdoglou.gr
4. BLUE STAR FERRIES NAE ,Λ. Συγγρού 123
  
5. COMPI TRANS,Γρ. Λαμπράκη 277, Νίκαια 184 51, Τηλ.210 4956709, fax 210 4971073
6. CORE MARINE, Αντ. Αμπατιέλου 8,185 36 Πειραιάς (fax: 210 9466048)
  
7. DAILY TRANSPORT COMPANY ,Μ. Αλεξάνδρου 159, Κερατσίνι 187 55-ΠΑΡΟΔΟΣ ΤΡΙΠΟΛΕΩΣ 8, ΠΕΡΑΜΑ  
TK: 188 63  
ΑΘΗΝΑ, Τηλ.210 4014 024, fax 210 4014859, e-mail: info@dailytrans.gr
8. DHL EXPRESS HELLAS A.E.,Τυάνων 30, Ν. Φιλαδέλφεια 143 42-Φιλελλήνων 28 105 57 ΑΘΗΝΑ  
T.K: 105 57 ΑΘΗΝΑ
  
9. EASY CARGO LTD,Προύσσης 1, Κερατσίνι 187 55
- 10.ENDEAVOUR MARINE AGENCY LTD,ΦΙΛΩΝΟΣ 97-99 18535 ΠΕΙΡΑΙΑΣ, Τηλ.210 4190176, fax 210 4111140, e-mail: endpire@otenet.gr
- 11.GAC SHIPPING SA,Κ. ΠΑΛΑΙΟΛΟΓΟΥ 3 18535 ΠΕΙΡΑΙΑΣ, Τηλ.210 4140477, fax 210 4140400, e-mail: agency.gr@gac.com
  
- 12.GENERAL CARGO TRANSCOMPI L.T.D.,Θέση Γκοριτσά, Ασπρόπυργος 193 00
  
- 13.GEVA TRANS L.T.D.,Αναγεννήσεως 7-9, Ν.Φιλαδέλφεια 143 42
- 14.GLOBAL Maritime Agency S.A,Σκουζέ 10 & Φίλωνος 121, 185 35 ΠΕΙΡΑΙΑΣ, Τηλ.210 4283783, fax 210 4283793, e-mail: info@glomar.gr
  
- 15.GOLDAIR CARGO A.E. ,Θέση Ρύκια, Ασπρόπυργος 193 00
  
- 16.Grimaldi Car Carriers & RoRo Piraeus Agency, MINOAN LINES SA, fax. 2104145730
  
- 17.INSCAPE ΝΑΥ/ΚΕΣ ΕΠΙΧΕΙΡΗΣΕΙΣ ,ΑΓΙΟΥ ΔΙΟΝΥΣΙΟΥ 3 18545 ΠΕΙΡΑΙΑΣ, Τηλ.210 4224908, fax 210 4146600, e-mail: iss.pireus@iss.shipping.com
- 18.INTERNATIONAL SEAWAYS,Φίλωνος 98B, ΠΕΙΡΑΙΑΣ, 18536, ΑΤΤΙΚΗΣ , Τηλ.210 4223800, fax 210 4182062

19. INTETRTANS , Αγ. Δημητρίου 41, ΠΕΙΡΑΙΑΣ 185 46
20. ISLAND VACATIONS NE (ΗΜΕΡΟΠΛΟΙΑ), ΔΙΟΜΕΙΑΣ 2-4 & ΕΡΜΟΥ 18 ΑΘΗΝΑ 10563,  
Τηλ. 210 3230108, fax 210 3230100, e-mail: bookings@onedaycruise.gr
21. M.M. HELLAS Ε.Π.Ε., Θέση Μελίσσια, Ασπρόπυργος 193 00
22. MCCL, Ακτή Μιαούλη 1, Σκουζέ, 185 32 ΠΕΙΡΑΙΑΣ, Τηλ. 210 4294000, fax 210 4294006, e-mail: commercial@mccl.gr, technica@mccl.gr
23. MEDITERRANEAN SHIPPING COMPANY GREECE, Λ. ΠΟΣΕΙΔΩΝΟΣ 12 18531  
ΠΕΙΡΑΙΑΣ, Τηλ. 210 4119454, fax 21 04145500, e-mail: contact@mscgr.mscgva.ch
24. MEDTRANS LTD , Ακτή Μιαούλη 51, 185 35 ΠΕΙΡΑΙΑΣ, Τηλ. 210 4585500, fax 210 4585555
25. MYLAKI SHIPPING AGENCY LTD, ΗΡ. ΠΟΛΥΤΕΧΝΕΙΟΥ 43 ΠΕΙΡΑΙΑΣ 18535, Τηλ. 210 4223356, fax 210 4223355, e-mail: mylaki@otenet.gr
26. NEPTUNE SHIPPING AGENCIES S.A., Ιάσωνος 5, Πειραιά, Τηλ. 210 4557700, fax 210 4557981, e-mail: email@neptunelines.com
27. ROMILOS J. DAVELOPOULOS CO., Ιάσωνος 2 & Ακτή Μιαούλη , 185 37 ΠΕΙΡΑΙΑΣ,  
Τηλ. 210 4521784, fax 210 4522897
28. SALAMIS SHIPPING SA , ΦΙΛΛΕΛΗΝΩΝ 5-7 ΠΕΙΡΑΙΑΣ 18535 , Τηλ. 210 4284975, fax 210 4529555, e-mail: info@salamis-hellas.gr
29. SEAWAY ΝΑΥ/ΚΟ & ΤΟΥΡΙΣΤΙΚΟ ΠΡΑΚΤΟΡΕΙΟ, Λ. ΧΑΤΖΗΚΥΡΙΑΚΟΥ 15-17 18537  
ΠΕΙΡΑΙΑΣ, Τηλ. 210 4287192, fax 210 4287190, e-mail: seaway@seaway.com.gr
30. SIT HELLAS SA, Κεραμείων Κορδάτου 20, Αθήνα 104 36
31. STELLAR FREIGHT, Κανάρη 5-7, 18537 Πειραιάς, Τηλ. 212 2694221, fax 212 2694221, e-mail: office@stellarFREIGHT.us
32. TARGET ΔΙΕΘΝΕΙΣ ΜΕΤΑΦΟΡΕΣ Ε.Π.Ε., Μεγαλουπόλεως 32, Καλλιθέα 176 75
33. TRANSPA Ε.Π.Ε., Μάρωνης 36, Αθήνα 104 32
34. TUI HELLAS , ΑΚΤΗ ΜΙΑΟΥΛΗ 97, ΠΕΙΡΑΙΑΣ 18538 ΠΕΙΡΑΙΑΣ, Τηλ. 210 4290541, fax 210 4290531, e-mail: portagencypiraeus@intercruises.com
35. UNIT HELLAS ΑΕ , Λ. Δημοκρατίας 112, Κερατσίνι 187 55
36. VECTOR TRANS ΕΠΕ , Λ. Δημοκρατίας 443, Ν. Ικόνιο 188 63
37. VISTA MARITIME & LOGISTICS , Ακτή Μιαούλη 33, 185 35 ΠΕΙΡΑΙΑΣ, Τηλ. 210 4293150, fax 210 4293739
38. ΑΔΑΜΗΣ ΝΑΥΤΙΚΟ ΠΡΑΚΤΟΡΕΙΟ Α.Ε. – Μαρίας Κιουρί 386 (2ος όροφος), 188 63  
Πέραμα, τηλ: 210 4284180, fax: 210 4284186
39. ΑΞΩΝ ΝΑΥΤΙΚΕΣ ΕΡΓΑΣΙΕΣ, ΑΚΤΗ ΜΙΑΟΥΛΗ 7-9 18535 ΠΕΙΡΑΙΑΣ, Τηλ. 210 4129000, fax 210 4110200, e-mail: axongr@ath.forthnet.gr
40. ΒΑΙΟΣ ΠΑΛΛΑΣ & ΣΙΑ Ε.Ε., Μπουμπουλίνας 3, Κερατσίνι 187 55

- 41.ΒΕΙΝΟΓΛΟΥ ΟΡΦΕΑΣ Α.Ε.,Ευριπίδου 2α, Καλλιθέα 176 74
- 42.ΒΕΝΕΤΟΣ & ΣΙΑ Ε.Π.Ε,Ακτή Μιαούλη 53-55, 185 36 Πειραιάς, Τηλ.210 4293431, fax 210 4293501, e-mail: [piraeus@venetos.gr](mailto:piraeus@venetos.gr)
- 43.ΒΙΟΤΕΧΝΙΚΟ ΕΠΙΜΕΛΗΤΗΡΙΟ ΑΘΗΝΩΝ,Ακαδημίας 18, Αθήνα 106 71
- 44.ΒΙΟΤΕΧΝΙΚΟ ΕΠΙΜΕΛΗΤΗΡΙΟ ΠΕΙΡΑΙΩΣ ,Καραϊσκού 111, ΠΕΙΡΑΙΑΣ 185 35
- 45.Γ. ΣΤΕΛΛΑΤΟΣ ΝΑΥΤΙΛΙΑΚΗ ΕΤΑΙΡΕΙΑ,Τρικούπη Χαριλάου ΠΕΙΡΑΙΑΣ,ΤΚ 18536, Τηλ.2104280503, fax 2104280307
- 46.ΓΕΝΙΚΗ ΣΥΝΟΜΟΣΠΟΝΔΙΑ ΕΠΑΓΓΕΛΜΑΤΙΩΝ ΒΙΟΤΕΧΝΩΝ ΕΜΠΟΡΩΝ ΕΛΛΑΔΟΣ ,Καποδιστρίου 24, Αθήνα 106 82
- 47.Δ. ΧΑΤΖΗΒΑΓΓΕΛΗΣ & ΣΙΑ ΟΕ,Βενιζέλου Ελευθερίου 32, Χαλκίδα, 34100, ΕΥΒΟΙΑΣ, Τηλ.22210 29164, fax 22210 29864
- 48.ΔΙΕΘΝΗΣ ΝΑΥΤΙΚΗ ΕΝΩΣΗ ,Κολοκοτρώνη 99, 185 35 ΠΕΙΡΑΙΑΣ
- 49.ΕΘΝΙΚΗ ΣΥΝΟΜΟΣΠΟΝΔΙΑ ΕΛΛΗΝΙΚΟΥ ΕΜΠΟΡΙΟΥ ,Μητροπόλεως 42, Αθήνα 105 63
- 50.ΕΛΛΗΝΙΚΑ ΤΑΧΥΔΡΟΜΕΙΑ Α.Ε., Απελλού 1, 105 51 ΑΘΗΝΑ
- 51.ΕΛΛΗΝΙΚΕΣ ΛΙΜΕΝΙΚΕΣ ΥΠΗΡΕΣΙΕΣ,ΠΛΑΤΕΙΑ ΑΓΙΟΥ ΔΙΟΝΥΣΙΟΥ 3 18545, Τηλ.2014618601, fax 210 4620404, e-mail: : [info@greekportservices.com](mailto:info@greekportservices.com)
- 52.ΕΛΛΗΝΙΚΟΣ ΟΡΓΑΝΙΣΜΟΣ ΕΞΩΤΕΡΙΚΟΥ ΕΜΠΟΡΙΟΥ ,Μ. Αντύπα 86-88, Ηλιούπολη 163 46
- 53.ΕΜΠΟΡ. & ΒΙΟΜΗΧ. ΕΠΙΜΕΛΗΤΗΡΙΟ ΑΘΗΝΩΝ,Ακαδημίας 7, Αθήνα 106 71
- 54.ΕΜΠΟΡ. & ΒΙΟΜΗΧ.ΕΠΙΜΕΛΗΤΗΡΙΟ ΠΕΙΡΑΙΩΣ ,Πλ. Ρούζβελτ 1, ΠΕΙΡΑΙΑΣ 185 31
- 55.ΕΜΠΟΡΙΚΟΣ ΣΥΛΛΟΓΟΣ ΑΘΗΝΩΝ,Μητροπόλεως 52, Αθήνα 105 63
- 56.ΕΜΠΟΡΙΚΟΣ ΣΥΛΛΟΓΟΣ ΠΕΙΡΑΙΩΣ ,Πλ.Λουδοβίκου –Μέγαρο ΕΒΕΠ, ΠΕΙΡΑΙΑΣ 185 31
- 57.ΕΝΩΣΗ ΕΛΛΗΝΩΝ ΕΦΟΠΛΙΣΤΩΝ ,Α. Μιαούλη 85, ΠΕΙΡΑΙΑΣ 185 38
- 58.Ένωση Επιχειρήσεων Ναυτιλίας, Ακτή Ποσειδώνος & Αριστείδου 15, 185 31 Πειραιάς
- 59.Ένωση Εφοπλιστών Κρουαζιεροπλοίων και Φορέων Ναυτιλίας – Αντ. Αμπατιέλου 10, 185 36 Πειραιάς, (τηλ.: 210 4293174, fax: 210 4293175)
- 60.Ένωση Εφοπλιστών Ναυτιλίας Μικρών Αποστάσεων, Ακτή Μιαούλη 81, 185 38 Πειραιάς (fax:2104280184)
- 61.Ένωση Πλοιοκτητών Πορθμείων Εσωτερικού, Γούναρη 2 , 185 31 Πειραιάς
- 62.ΕΠΑΓΓΕΛΜΑΤΙΚΟ ΕΠΙΜΕΛΗΤΗΡΙΟ ΠΕΙΡΑΙΩΣ ,Αγ. Κωνσταντίνου 3, ΠΕΙΡΑΙΑΣ 185 31

- 63.ΚΑΛΛΙΤΣΗΣ ΝΑΥΤΙΛΙΑΚΑ ΠΡΑΚΤΟΡΕΙΑ ΕΠΕ,Φίλωνος 56, ΠΕΙΡΑΙΑΣ, 18535,  
ΑΤΤΙΚΗΣ , Τηλ.210 4101331, fax 210 4220940, 210 4101339
- 64.Κ.Α.Π., Ακτή Μιαούλη 50, 185 36 Πειραιάς
- 65.Κοινοπραξία Επιβατηγών & Οχηματαγωγών Σαλαμίνας, Ακτή Σαλαμινομάχων 8, 189  
01 Σαλαμίνα
- 66.Κοινοπραξία Πορθμείων Σαλαμίνας «ΑΓΙΟΣ ΝΙΚΟΛΑΟΣ» - Ακτή Σαλαμινομάχων 62 –  
189 01 Σαλαμίνα, Τηλ. 210 4653295
- 67.ΚΟΥΜΑΝΙΑΣ ΧΑΡΑΛΑΜΠΟΣ ΕΠΕ, ΦΙΛΩΝΟΣ 141 18536 ΠΕΙΡΑΙΑΣ, Τηλ.210 4528155,  
fax 210 4280192, e-mail: koumanias@otenet.gr
- 68.ΚΥΜΗ ΝΑΥΤΙΛΙΑΚΗ & ΕΜΠΟΡΙΚΗ Ο.Ε,ΦΙΛΩΝΟΣ 98Β 18536 ΠΕΙΡΑΙΑΣ, Τηλ.210  
4525159, fax 210 4524328, e-mail: kymi@otenet.gr
- 69.ΛΟΥΗΣ ΤΟΥΡΙΣΤΙΚΕΣ &ΝΑΥ/ΚΕΣ ΕΠΙΧΕΙΡΗΣΕΙΣ ΜΟΝΟΠΡΟΣΩΠΗ  
ΕΠΕ,ΑΝΤ.ΑΜΠΙΑΤΙΕΛΟΥ 8 18536 ΠΕΙΡΑΙΑΣ, Τηλ.210 4291529, fax 210 4291423, e-mail:  
operatios.dept@coremarinegr.com
- 70.ΜΑΝΔΡΕΚΑΣ ΙΩΑΝΝΗΣ ,Κωπαίδος 7, ΠΕΙΡΑΙΑΣ 185 42
- 71.ΜΑΥΡΟΕΙΔΟΠΟΥΛΟΣ ΒΑΣΙΛΗΣ ,Π. Μελά 29, Πετρούπολη 132 31
- 72.ΜΙΝΩΙΚΕΣ ΓΡΑΜΜΕΣ Α.Ν.Ε,ΘΕΡΜΟΠΥΛΩΝ 6-10 10545 ΠΕΙΡΑΙΑΣ , Τηλ.210 4080014,  
fax 210 4082440, e-mail: info@minoan.gr
- 73.ΜΙΝΩΙΚΕΣ ΓΡΑΜΜΕΣ Α.Ν.Ε (Ro/Ro),25ης ΑΥΓΟΥΣΤΟΥ 17, 71202 ΗΡΑΚΛΕΙΟ ,  
Τηλ.28103 30308, fax 28103 99800, e-mail: info@minoan.gr
- 74.ΝΑΥΤΙΛΙΑΚΗ ΕΤΑΙΡΕΙΑ Α.Ν.Ε.Σ. Α.Ε., Γούναρη 2, Πειραιάς
- 75.Ναυτικό Επιμελητήριο Ελλάδος, Ακτή Μιαούλη 65, 185 36 Πειραιάς
- 76.ΝΤΟΝΟΜΙΣ ΝΑΥ/ΚΕΣ -ΤΟΥΡΙΣΤΙΚΕΣ ΕΡΓΑΣΙΕΣ,ΑΚΤΗ ΜΙΑΟΥΛΗ73 18537  
ΠΕΙΡΑΙΑΣ, Τηλ.210 4514072, fax 210 4221508,45311, e-mail: marine@donomis.gr
- 77.ΝΗΡΕΥΣ-ΚΕΛΕΠΟΥΡΗΣ ΔΗΜ.,Προύσης 1, Κερατσίνι 187 55
- 78.ΟΙΚΟΝΟΜΙΚΟ ΕΠΙΜΕΛΗΤΗΡΙΟ ΕΛΛΑΔΟΣ ,Μητροπόλεως 12-14, Αθήνα 105 62
- 79.ΟΙΚΟΝΟΜΟΥ ΔΙΕΘΝΗ ΝΑΥΤΙΚΑ ΠΡΑΚΤΟΡΕΙΑ Ε.Π.Ε.,Λ. Ποσειδώνος 27, Μοσχάτο,  
Τηλ.210 9400151, fax , e-mail: trampagency@economou.gr
- 80.ΟΜΟΣΠΟΝΔΙΑ ΕΚΤΕΛΩΝΙΣΤΩΝ ΕΛΛΑΔΟΣ ,Καραϊσκού 82, ΠΕΙΡΑΙΑΣ 185 32
- 81.ΠΑΝΕΛΛΗΝΙΟΣ ΣΥΝΔΕΣΜΟΣ ΝΑΥΤΙΚΩΝ ΠΡΑΚΤΟΡΩΝ ,Ακτή Μιαούλη 17-19, 185 35  
ΠΕΙΡΑΙΑΣ
- 82.ΠΑΣΣΑΣ ΠΑΝ.,Σαλαμινομάχων 1, Κορυδαλλός 181 22
- 83.ΠΙΣΚΟΠΟΥ ΕΛΕΥΘΕΡΙΑ,ΑΚΤΗ ΜΙΑΟΥΛΗ 87 ΠΕΙΡΑΙΑΣ 18538, Τηλ.210 4290145, fax  
210 4290144, e-mail: rpiskopou@hotmail.com

84. ΠΛΕΖΟΥΡ ΚΡΟΥΙΖΕΣ Ν.Ε. (ΗΜΕΡΟΠΛΟΙΑ), ΑΦΕΝΤΟΥΛΗ 2 ΠΕΙΡΑΙΑΣ, Τηλ.210 4182308, fax 210 4524842, e-mail: info@pleasurecruises.gr
85. Σ.Ε.Ε.Δ.Υ.Ζ. και ΔΗΜΗΤΡΙΑΚΗ Α.Ε., Βησσαρίωνος 9, Αθήνα 106 72
86. ΣΚΑΝΔΙΝΑΥΙΚΟΝ ΠΡΑΚΤΟΡΕΙΟΝ ΕΓΓΥΗΣ ΑΝΑΤΟΛΗΣ Α.Ε., Ακτή Μιαούλη 35-39, 185 35 ΠΕΙΡΑΙΑΣ, Τηλ.210 4292159, fax 210 4586300/210 4586331, e-mail: info@sneal.gr
87. ΣΤΕΛΛΑΤΟΣ Γ ΝΑΥΤΙΛΙΑΚΗ ΕΠΕ, Φιλελλήνων 4-6, ΠΕΙΡΑΙΑΣ, 18536, ΑΤΤΙΚΗΣ, Τηλ.210 4280503, fax 210 4280503
88. ΣΥΛΛΟΓΟΣ ΕΚΤΕΛΩΝΙΣΤΩΝ ΠΕΙΡΑΙΩΣ-ΑΘΗΝΩΝ, Τσαμαδού 38, ΠΕΙΡΑΙΑΣ 185 35
89. ΣΥΝΔΕΣΜΟΣ ΒΙΟΜΗΧΑΝΙΩΝ ΑΤΤΙΚΗΣ & ΠΕΙΡΑΙΑ, Αμερικής 10, Αθήνα 106 71
90. ΣΥΝΔΕΣΜΟΣ ΔΙΕΘΝΩΝ ΔΙΑΜΕΤΑΦΟΡΕΩΝ ΕΛΛΑΔΟΣ, Συγγρού 137, Ν. Σμύρνη 117 21
91. Σωματείο Ναυτικών Πρακτόρων Αθηνών
92. Σύνδεσμος Επιχειρήσεων Διεθνούς Διαμεταφοράς & Επιχειρήσεων Logistics Ελλάδας, Α. Συγγρού 137, 171 21 Αθήνα (fax:210 9317940)
93. Σύνδεσμος Επιχειρήσεων Επιβατηγού Ναυτιλίας, Ακτή Μιαούλη 7
94. Στρατιωτική Διοίκηση Λιμένα Πειραιά, Κερατσίνι
95. ΤΑΛΟΣ ΑΤΤΙΚΗΣ Ε.Π.Ε., Σουφλίου 10, Ν.Πέραμος 190 06
96. ΧΑΡΡΙΕΡ ΝΑΥΤΙΛΙΑΚΗ ΕΠΕ, Ακτή Μιαούλη 59 ΠΕΙΡΑΙΑΣ, Τ.Κ. 18536, Τηλ.210 4293293, fax 210 4293381

## Εσωτερική Διανομή

1. Πρόεδρο & Δ/ντα Σύμβουλο
2. Αναπληρωτή Διευθύνοντα Σύμβουλο
3. Γενικό Διευθυντή
4. Διεύθυνση Διοίκησης
5. Δ/νση Συντονισμού & Προγραμματισμού Φορτ/κών Εργασιών
6. Δ/νση Σ.ΕΜΠΟ
7. Δ/νση Διακίνησης Αυτ/των & Γενικού Φορτίου
8. Διεύθυνση Εξυπηρέτησης Επιβατών και Εκμετάλλευσης Χώρων
9. Διεύθυνση Εξυπηρέτησης Πλοίων
10. Διεύθυνση Τεχνικής Εξυπηρέτησης
11. Διευθυντή e-Porting

## ΠΡΟΣΚΛΗΣΗ

Σας προσκαλούμε στις **10 Δεκεμβρίου 2014**, ημέρα Τετάρτη και ώρα **10.00π.μ.**, στην παρουσίαση των νέων διαδικτυακών υπηρεσιών (Web Services) του πληροφοριακού συστήματος (P-MIS) και ειδικότερα του ΣΥΣΤΗΜΑΤΟΣ ΗΛΕΚΤΡΟΝΙΚΟΥ ΠΡΩΤΟΚΟΛΛΟΥ (e-PROTOCOL) μέσω της ηλεκτρονικής πύλης του ΟΛΠ Α.Ε. (<http://olp.gr>)

Η παρουσίαση θα γίνει στην αίθουσα εκδηλώσεων του Μεγάρου ΟΛΠ. Η προσπάθεια του ΟΛΠ για βελτίωση των παρεχομένων υπηρεσιών είναι συνεχής και η συμμετοχή σας θα είναι χρήσιμη και εποικοδομητική.

Με εκτίμηση,  
Ο Γενικός Διευθυντής  
Σταύρος Χατζάκος